

Jediny
čtrnáctidenník
v centru Prahy



NAŠE PRAHA

CENTRUM

Malá Strana • Staré a Nové Město • Nusle • Vinohrady • Vyšehrad • Žižkov 17. 5. 2024

Politici neupraví hazardní vyhlášku. Riskují soudní prohru...

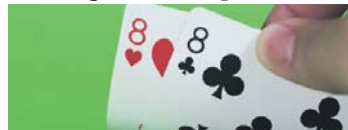

Rada hl. m. Prahy nevyhověla výzvě ministerstva vnitra na úpravu hazardní vyhlášky z roku 2021. Hlavní město se chce raději soudit a Pražany to může stát pěkný balík...

Více na straně 6

Dlouhovlásky mají více sexu

Ženy s dlouhými a kvalitními vlasy mají sex častěji než ženy s krátkými a méně kvalitními vlasy. Vyplývá to z nové studie, které se zúčastnilo 204 heterosexuálních manželských párů.

Více na straně 7

25
let jsme
s Vámi

Miss World Krystyna Pyszková: Nabídky na rande zatím odmítám!

Rozhovor na stranách 8 a 9



nasepraha.cz

Vyhrajte vstupenky
na muzikál
Zpívání
v dešti
strana 10

INZERCE

KOUPÍM

chalupu nebo
starší dům
na venkově.

Tel. 604 406 481

SC-502494/04

INZERCE

JSME TÝM! STAŇ SE JEHO SOUČÁSTÍ



703 823 840

krpa.nabor@pcr.cz

SC-502715/01

TEPELNÁ ČERPADLA - LEVNĚJŠÍ TOPENÍ PRO LIDI, NEBO JEN LÁKAVÝ MARKETINGOVÝ TAH PRODEJČŮ?

Oslovil vás dodavatel tepelných čerpadel a láká vás na výhodnou investici s dvouciferními úsporami? Nedělejte ukvapená rozhodnutí. Než vstoupíte do neznáma, zjistěte si veškerá pro a proti. Nezapomeňte, že pro firmy, která tepelná čerpadla prodávají, je to jen obchod. Často se stává, že vás lákají na neúplné informace.

NEKALÉ PRAKTIKY PRODEJČŮ



Nerespektují situaci na trhu. Do výpočtů ceny tepla zahrnují jen část nákladů na výrobu tepla a teplé vody.



Neupozorní, že faktury za teplo jsou přímo závislé na nestabilním vývoji ceny elektřiny, využívané zejména pro provoz nezbytného bivalentního elektrokotle.



Vědomě zamlčují další složky ceny, jako je promítnutí odpisů z investice nebo náklady na odpojení dle platné legislativy ze strany dodavatele atp.



Nadhodnocují účinnost nového zdroje. Při nízkých teplotách se účinnost tepelného čerpadla výrazně snižuje.



Při kalkulaci návratnosti ne vychází z reálných spotřeb tepla.



Záměrně neinformují o reálném provozu a s ním spojených povinnostech a nákladech (revize, obsluha, údržba, legislativa). Provoz se všemi důsledky nechávají pouze na vás.

JAKÉ JSOU VÝHODY PŘIPOJENÍ NA DÁLKOVÉ VYTÁPĚNÍ?

	Dálkové vytápění	Tepelné čerpadlo
Investice	zajišťuje dodavatel	5 989 406 Kč
Reinvestice	zajišťuje dodavatel	8 398 000 Kč (reinvestice za 15 let)
Náklad na odpojení od dálkového vytápění	0 Kč	2 240 000 Kč
Bez nutnosti pravidelných revizí	😊	😞
Není třeba proškolit pověřenou osobu	😊	😞
Žádné placené servisní výjezdy	😊	😞
Průměrná cena tepla	1 206 Kč/GJ	1 308 ÷ 1 507 Kč/GJ *

Pozn.: Spotřeba tepla 1 760 GJ/rok, v bytovém domě s 80 byty v Praze. Jedná se tedy o konkrétní dům, částky se mohou v jiných případech obousměrně lišit a jsou uvedeny včetně DPH.

* Při úvěru s roční úrokovou sazbou 3,5 % a reálné délce životnosti TČ 15 let.



NÁVRATNOST INVESTICE DO TEPELNÉHO ČERPADLA

Při rozhodování o změně systému vytápění nezapomínejte, že životnost tepelného čerpadla bývá maximálně 15 let.

Souběžně se splácením počáteční investice je nutné začít spořit na reinvestici do obnovy tepelných čerpadel. To jsou náklady, které v kombinaci s nestabilním vývojem cen elektřiny či výdaji za pravidelné revize, mohou investici učinit velmi nevýhodnou, až nenávratnou.

Mějte na mysli, že se jedná o dlouhodobé a strategické rozhodnutí, a ne vždy je možná cesta zpět.

V PŘÍPADĚ POCHYBNOSTÍ SE NEVÁHEJTE OBRÁTIT NA SVÉHO SOUČASNÉHO DODAVATELE TEPLA A NEJDŘÍVE S NÍM PROBEŘTE MOŽNOSTI STÁVAJÍCÍCH DODÁVEK - JE TO NEJLEVNĚJŠÍ ŘEŠENÍ.

TAK SI MYSLÍM...



šéfredaktor:
Martin Dudek
tel.: 774 820 075
martin.dudek@-ceskydomov.cz

Praha 8 uspořádala první konferenci s názvem Čím je krmíme, takové jsou. Vystoupila na ní řada odborníků, kteří se vesměs shodli na tom, že tělesná a duševní zdraví našich dětí se nachází slušně řečeno v nepříliš dobrém stavu. Děti se moc nehýbají, počty tloušťků stoupají a hltačů antidepresiv přibývá, což potvrzují i jiné zdroje. Zatímco v roce 2022 chodilo pravidelně do sportovních klubů 51% dětí, v letošním průzkumu agentury SANEP počet klesl na 46%. Rovněž u mládeže strmě upadá zájem o pohybové aktivity a naopak rapidně roste počet hodin strávených na elektronických zařízeních. Přitom podle Světové zdravotnické organizace (WHO) je vhodné, aby se děti ve věku 5 až 17 let věnovaly pohybu minimálně 60 minut denně. U nás to splňuje pouhých 28% dětí... „Průzkum také ukázal, že pro rodiny s dětmi jsou tréninky v klubech nákladnou položkou,“ uvedl Zdeněk Ertl, předseda Sdružení sportovních svazů ČR. Snad zájmu o sport pomohou letošní šampionáty v ledním hokeji a fotbalu s naší účastí.

Mezigenerační bydlení pomůže studentům i seniorům

■ Projekt mezigeneračního bydlení studentů a seniorů, respektive osob se zdravotním postižením – obyvatel Prahy 1 se rozhodla realizovat radnice první městské části.

Praha 1 – „Dostupnost bydlení je jedním z nejpálčivějších problémů dnešní mladé generace a trápí i studenty. Seniori zase často trpí osamělostí a sociálním vyloučením,“ konstatovala starostka Prahy 1 Terezie Radoměřská (TOP 09) a zdůraznila hlavní přínosy připravovaného projektu mezigeneračního bydlení: „Student poskytuje seniorovi společnost, aby se necítil osamělý a získal povědomí, jak žije dnešní mladá generace. Senior zase může studentovi nabídnout své životní zkušenosti a jistý nadhled. Umožní mu pochopit specifické potřeby člověka ve stáří.“

První městská část prostřednictvím Střediska sociálních služeb disponuje dvěma bytovými jednotkami, které nejsou přímo určeny a vhodné pro bydlení seniorů, ale jsou součástí domů s pečovatelskou službou na území Prahy 1.

„Nabídka uzavření nájemní smlouvy je určena pro studenty prezenční formy vysokoškolského studia nebo prezenční formy



SOUŽITÍ osamělých seniorů s mladou generací může být výhodné pro obě strany.

Ilustrační foto: Pixabay

vyššího odborného studia v hlavním městě,“ uvedla členka rady první městské části Ivana Antalová (Piráti), která má v gesci sociální věci, s tím, že podstatným kritériem při výběru studenta je pozitivní vztah k seniorům a vysoká míra empatie. „Student

zároveň s nájemní smlouvou podepíše smlouvu o dobrovolnictví, v níž se zaváže k určitému objemu pomoci seniorům při zvládnutí jednoduchých běžných situací a zaměstnancům Střediska sociálních služeb při volnočasových aktivitách,“ dodala. (red)

Celkem 23 nových stromů v ulicích Prahy 2

Praha 2 – Technická správa komunikací Praha pokračuje v dosadbě chybějících stromů do uličních stromořadí v městské části Praha 2, která se na této výsadbě aktivně finančně podílí již několik let. Největší počet nových dřevin bude vysazen v ulici Korunní. Další stromy pak



Foto: TSK Praha

přibudou v ulicích Jana Masaryka, U Nemocnice, Fričova, Rubešova a Italská. Konkrétně se bude jednat o akáty, lípy a javory. Finanční prostředky ve výši 1,3 milionu korun z rozpočtu městské části zahrnují výsadbu celkem 23 stromů včetně následné péče o vysazené stromy po dobu tří let. (red)

KOMENTÁŘ

Fenomén dnešních dní se jmenuje hlad po vstupenkách

Prahu zaplavilo šílenství po lístcích. Shání se lístky na koncerty, na mistrovství světa v hokeji, všemu vládne Travis Scott. Že jste to jméno nikdy neslyšeli? Ale vaše děti ano. Lístky se vypařily během pár minut a překupníci mají žně. Aktuálně se cena lístku na stání pohybuje kolem 15 000 korun. Ale nebudte na pochybách, platinová vstupenka na stání se prodávala za 9400 korun. Pražský koncert Rammstein také nebyla žádná láce. Lístky pod pódium se prodávaly za 150 euro, tedy 3750 korun. A vše vyprodáno, oba pražské koncerty, celkem přes 120 000 lidí. Zájem o podobné akce je

neskutečný. V Drážďanech dokonce pořádají čtyři koncerty za sebou, aby uspokojili zájem fanoušků a na každého se dostalo. Vše samozřejmě vyprodáno.

Do toho fenomén mistrovství světa v hokeji, kde musí být každý. Ceny lístků se opět šplhají do závratných výšin, abyste s rodinkou vyrazili na zápas domácího týmu, škrtněte rovnou dovolenou v Chorvatsku. Za lístky totiž dáte celkem i 30 000 korun. To se nebudíme o cenách občerstvení, které každý rok pravidelně zdražují. Na hokeji stojí jedno pivo 110 korun, na koncertu Rammstein už rovnou nasadili eurocenu 5 eur,

tedy 125 korun. Dlužno podotknout, že jejich točená plzeň byla strašně dobrá.

Je tedy pro lidi velmi těžko dostupné být součástí veškerého programu, který Praha teď nabízí. Pokusili jsme se tedy malinko ulevit vaší peněžence a časopis Naše Praha připravil na červen soutěž o sérii lístků ZDARMA. Jedná se o Shake-spearovské slavnosti, kde máte možnost zažít jedinečnou divadelní atmosféru, a pozvánka platí i do Hudebního divadla Karlín, které opět nabízí nezapomenutelné zážitky. Vítězům předem blahopřeji a přeji hezký kulturní zážitek.



Jan Čížek, pražský patriot
jan@cizekjan.cz

řádková inzerce

- **!!Odvoz starého nábytku na skládku!!**
Vykližení sklepů, bytů, pozůstalosti atd. Naložíme a odvezeme cokoliv. Vše za rozumnou cenu. Stěhování-doprava. Volejte: 773 484 056
- **Poskytneme sídlo v Praze** pro SRO, OSVČ od CZK 149 Kč/měsíc. www.sidloprofirmupraha.cz, Tel.: 728 991 247
- **Přímý zájemce – investiční společnost koupí byt 2kk-3+1.**
Ideálně před rekonstrukcí. Platba v hotovosti do týdne. Vyplatíme provizi za tip. UNGELT INVEST s.r.o., tel.: 776 672 943

KRÁTCE Z CENTRA

Výstava. Jsme 20 let v Evropské unii

Staré Město – Panelová výstava na Mariánském náměstí představuje důležité milníky České republiky ve vztahu k Evropské unii, a především poukazuje na přínosy, které konkrétně Praze přináší členství Česka v EU. Hlavní město totiž dokázalo čerpat z evropských fondů už 681,3 milionu eur a aktuálně je čtvrtým nejbohatším regionem v EU. Venkovní výstava je doprovázena texty v českém a anglickém jazyce a veřejnost si ji může prohlédnout až do 31. května. (red)

MOJE ČTVRTĚ

„Bydlím na Žižkově v nově vybudované části na ulici Olgy Havlové, kam jsem se přistěhovala tehdy za přítelem, dnes už manželem. Bydlím tu zhruba sedm let a v podstatě celou tu dobu se staví v okolí stále nové novostavby. Kromě neustálého hluku a prachu z developer-ských prací mě mrzí, že zmizela jak část parku, tak se ‚zastavil‘ výhled – místo na přírodu koukám na paneláky. Úvítala bych proto méně zastavování plochy domy a důraz na zachování posledních zbytků krajiny a přírodních výjevů. Zároveň mi tu chybí menší krámký s kvalitními potravinami. Ve své blízkos-

ti mám k nákupu jen supermarket. Alespoň je nedaleko v ulici moc příjemná italská vinárna Víno Fino. Jako režisérka a velký filmový fanoušek jsem také ráda za kino Aero, od kterého bydlím coby kamenem dohodil. Podobně blízko je i knihovna Vozovna, kde jde v kombinaci s příjemnou kavárnou o ideální prostor k relaxaci.

Co bych vzkázala komunálním politikům? Ulice novostaveb, ve které žiji, je, co se týče prostředí, velmi sterilní. Úvítala bych více komunitních akcí jako ‚Zažít město jinak‘ a více prostoru k setkávání se, procházkám a odpočinku.“ (md)

■ Eva Toullová, režisérka, Žižkov



Nová vyhláška omezí dopravu u Pařížské ulice

Staré Město – Vyhláškou omezující noční provoz pokračuje Praha 1 ve své snaze zklidnit noční provoz v centru hlavního města. Po důkladném politickém projednání byla dokončena vyhláška zakazující v době od 22.00 do 6.00 hod. vjezd do části Starého Města kolem Pařížské ulice. „Smysl vyhlášky spočívá ve změně dopravního značení v ulicích Královská, Dlouhá, Soukenická, Kozi, Pařížská, Břehová, Revoluční, Dvořákovo nábřeží a 17. listopadu, jejímž zavedením bude zklidněna stěžejní část Starého Města. Vyhláška se bude týkat všech motorových vozidel s výjimkou dopravní obsluhy,“ uvedla starostka

první městské části Terezie Radoměřská (TOP 09). Noční zákaz vjezdu do části centra už první městská část zavedla loni v listopadu, odbor pozemních komunikací a drah hlavního města Prahy jej však zrušil. „Nyní jsme návrh s magistrátem předem projednali a následně upravili podle jeho připomínek,“ potvrdil radní Prahy 1 pro dopravu Vojtěch Ryvola (Naše Praha 1). „Jednalo se spíše o formální změny, v principu se jedná o stejné opatření, jako bylo to loňské,“ uzavřel radní s tím, že s ohledem na všechny lhůty a případná odvolání by vyhláška měla začít platit nejpozději v polovině letošního roku. (red)

Pošta v Jindřišské ukončila noční provoz

Nové Město – Od začátku května je zrušen noční a nedělní provoz pobočky České pošty v Jindřišské ulici. Důvodem je nízké využití pošty v nočních hodinách. Nová otevírací doba je od pondělí do pátku od 6.00 do 22.00 a v sobotu od 8.00 do 18.00 hod. Pro obyvatele městské části Praha 1 zůstává od víkendech k dispozici pobočka na Pražském hradě disponující mimo jiné i službou Czech POINT. Pošta je otevřena od 10.00 do 18.00 hod. (red)

Putovní výstava mapuje historii metra

Praha – Expozice, která postupně vystřídá několik míst v hlavním městě, mapuje pražské metro od dávné historie po automatizaci. Co se na výstavní panely nevešlo, to najdete na speciálním webu www.metroslavi.cz. (red)

Program výstavy

- 18.–31. května Jungmanovo náměstí (Praha 1)
- 1.–14. června Mariánské náměstí (Praha 1)
- 15.–28. června Westfield Chodov (Roztylská 2321, Praha 4)
- 29. června–22. července Argentinská Office Building (Argentinská 1621/36, Praha 7)

23. července – 15. srpna Palmovka Park II (Koželužská 4, Praha 8) Ilustrační foto: DPP



STAŇTE SE FOTOGRAFEM NAŠÍ PRAHY!

VYFOŤTE, CO VÁS V METROPOLI ZAUJALO, a fotografii pošlete s krátkým popisem na e-mail martin.dudek@ceskydomov.cz. Do předmětu e-mailu uveďte: Staňte se fotografem. Snímek, který zaujme naše redaktory, otiskneme ve čtrnáctideníku Naše Praha. (red)



NEVŠEDNÍ ÚLOVEK z říše fauny nám zaslala Anna M., obyvatelka Prahy 2. „Byla jsem na procházce s kamarádkou a náhle na fasádě domu v Koubkově ulici zazářil tento modrý motýl. Byl jako zjevení a přiznám se, že jsem takový exemplář ve volné přírodě, natož ve městě neviděla,“ napsala nám čtenářka a Naše Praha může jen dodat – nechybí někomu v síťkové kleci? (md)

LEVNĚJŠÍ ELEKTŘINA A PLYN
S ODMĚNOU ZA SJEDNÁNÍ ONLINE

**BONUS AŽ
2500 Kč**



PRAŽSKÁ
PLYNÁRENSKÁ

www.ppas.cz/bonus

RÁDA SE POSTARÁ

Politici neupraví hazardní vyhlášku. Připraví soudy Prahu o miliony?

■ Rada hl. m. Prahy nevyhověla výzvě Ministerstva vnitra ČR na úpravu vyhlášky z roku 2021, která zavedla plošný zákaz herních automatů a zároveň v souladu s postojem jednotlivých místních zastupitelstev na území 41 městských částí zakázala i takzvanou živou hru. Ministerstvo vnitra v březnu vyzvalo magistrát, aby do 60 dnů zrušil část vyhlášky týkající se právě zakazu živé hry v některých částech Prahy.

Praha - „Úřad pro ochranu hospodářské soutěže ani ministerstvo vnitra neuznává subsidiaritu v tom smyslu, aby Praha při schvalování vyhlášky mohla zohlednit požadavek jednotlivých městských částí na úplný zákaz hazardních her na svém území ve chvíli, kdy v jiných městských částech hazard povolený je. Pro všechny bude nejlepší, když tuto spornou část vyhlášky co nejdříve přezkoumá Ústavní soud,“ říká radní pro majetek, transparentnost a legislativu Adam Zábranský (Piráti). Kvůli aktuálnímu i předchozímu znění vyhlášky Prahu opakovaně pokutoval antimonopolní úřad, čemuž se město brání soudně.

Praha například zaplatila pokutu ve výši 2 402 000 korun uloženou Úřadem pro ochranu hospodářské soutěže za to, že v období od 21. 12. 2018 do 14. 10. 2021 uplatňovala na svém území regulaci umožňující provozování hazardních her pouze na určitých místech a ve vymezeném



VELIKOST TRHU s nelegálním hazardem je odhadována na 20–30 %. Jeho hodnota je vyčíslena na cca 6,6 miliardy Kč. Ilustrační foto: Pixabay

čas. Pokutu uhradila – světe, div se – z příjmů z hazardu, ale rozhodnutí úřadu soudně napadla. Právní zastupování bude stát Pražany další desetitisíce korun.

„Aktuálně máme podány dvě žaloby proti pravomocným rozhodnutím Úřadu pro ochranu hospodářské soutěže, o nichž bude rozhodovat nejdříve Městský soud, následně v případě kasační stížnosti Nejvyšší

správní soud a pak v případě ústavní stížnosti i Ústavní soud. K Ústavnímu soudu by se případ touto cestou dostal až za mnoho let. Když ministerstvo vnitra pozastaví účinnost sporné části vyhlášky, jak avizovalo, k Ústavnímu soudu se problematika dostane mnohem dříve,“ shrnuje radní Zábranský. Pokud ministerstvo problematiku část vyhlášky pozastaví, může

se živá hra až do rozhodnutí Ústavního soudu na celé území Prahy vrátit. Celoplošný zákaz automatů a dalších technických her by měl zůstat v platnosti.

Miliardy nenávratně mizí...

I když tažení proti hazardu se jeví navenek jako líbivé rozhodnutí, ve skutečnosti jde o sporný krok. V souvislosti se striktními zákazy provozování hazardních her dochází v průběhu let k postupnému snižování legální nabídky, ale provozovatelé svou činnost neukončují a často se přesouvají do sféry nelegálního byznysu. Jen od roku 2020 odhalila Celní správa v rámci Prahy 41 nelegálních heren a pouze za rok 2023 se jednalo o 13 nelegálních heren, které byly odhaleny a byla u nich ukončena kontrola. Počet legálních herních provozoven sice za 11 let poklesl v naší zemi o 90 %, podle Institutu pro regulaci hazardních her však stát a obce přijdou ročně kvůli nelegálnímu hazardu o 2,1 miliardy Kč... (md, red)

INZERCE

NEJZÁBAVNĚJŠÍ MUZEUM V PRAZE!



Vodičkova 31, Praha 1

MUZEUM
FANTASTICKÝCH
ILUZÍ



www.muzeumfantastickychiluzi.cz

PPF
GENERÁLNÍ
PARTNER
UVADI

LETNÍ SHAKESPEAROVSKÉ
SLAVNOSTI 26. 6. – 7. 9. 2024

shakespeare.cz



Premiéra
MARNÁ LÁSKY SNAHA

generální partner: PPF
hlavní partneři: HOME CREDIT, CETIN
hlavní mediální partneři: PRAVO, Frekvence 1, insva
spolupřátelství: Úřad vlády ČR, Ministerstvo vnitra
partneři: HOFFMANN / ZDÁK, LANŠŤANSKO
mediální partneři: Novinky.cz, Zlato, vlastas, sceny.cz
předprodej: ticketmaster
pořadatel: [Logo]

foto: Pavel Měra
SC-502715/01

Dlouhovlásky mají více sexu, tvrdí studie

Ženy s dlouhými a kvalitními vlasy mají sex častěji než ženy s krátkými a méně kvalitními vlasy. Vyplývá to z nové jihokorejské studie, které se zúčastnilo 204 heterosexuálních manželských párů. Manželé byli nejprve dotazováni na kvalitu a délku vlasů, načež přišly i otázky na atraktivitu jejich protějšku, sexuální touhu, frekvenci sexu, spokojenost ve vztahu a sexuální uspokojení. Výsledek? Dlouhé dámské kadeře podle ní zvyšují vnímání atraktivitu ženy ze strany muže, a tím zesilují jeho sexuální touhu, což se projevuje mimo jiné i na frekvenci milostných styků. U mužů naopak souvislost mezi délkou vlasů a četností sexu prokázána nebyla. **Zdroj: Růžový slon**



ZNÁTE RČENÍ dlouhé vlasy, krátký rozum? Jeho vysvětlení je však jiné, než se běžně traduje – u mužů, kteří se vyskytují v blízkosti dlouhovlásek, totiž prý dochází k rozumovému zkratu. Ilustrační foto: Pixabay

Nudíte se? Zapojte se do Návštěvnické hry

Praha – Hlavní město ve spolupráci se Středočeským krajem spustilo hru pro návštěvníky středisek ekologické výchovy. Pokud účastníci hry navštíví všechna zapojená střediska ekologické výchovy Středočeského kraje a minimálně jedno ekocentrum na území hlavního města, získají šest dílků skládačky z bukové pře-

kližky. Z nich si sestaví celou skládačku a zároveň se dozví mnoho zajímavých informací o ochraně přírody. Na území hlavního města jsou zapojeny organizace Lesy hl. m. Prahy (Ekocentrum Prales a Zookoutek Malá Chuchle), Dům ochránců přírody v Praze, Stanice přírodovědců Domu dětí a mládeže hl. m. Prahy, Středisko

ekologické výchovy Toulcův dvůr a Centrum popularizace ochrany přírody U studánky poznání. Ve Středočeském kraji je pak v rámci hry možné navštívit Ekocentrum Huslík, Ochrana fauny ČR, Naučné středisko ekologické výchovy Kladno – Čabárna, Ekologické centrum Orlov, Podblanické ekocentrum a Vodní dům. **(red)**

Kam přiletí bombónový bombardér?

Chrástany – V pořadí 14. ročník Dětského modelářského dne se uskuteční 1. června na modelářském letišti Sobínka v Chrástanech. Na program, který startuje v 9.00 hod., jsou ukázky leteckého umění špičkových RC pilotů letadel i vrtulníků a mladých začínajících i pokročilých modelářů nejen z LMK Praha 4 a Sobínky. Bombónový bombardér přiletí po poledni, k dispozici budou RC simulátor BumperBalls, tvořivé dílny i pro slečny, skákací hrad, stánky s občerstvením a nebudou chybět samozřejmě soutěže o ceny. Děti mají veškeré dílny, soutěže a stavbu modelů zdarma. Info na <https://www.detsky-den.info>. **(red)**



MODELÁŘI předvedou, co se svými stroji všechno umí. Foto: LMK Praha 4

INZERCE

Senioři, zatočte s dluhy, které vás tíží!

■ Pan Karel žije sám, je mu 71 let a má problém, který mu nedává spát. Hrozí mu, že kvůli nesplacenému úvěru přijde o byt. Nyní mu svítla naděje, že zachráně nejen byt, ale že splatí i dluhy. Z potíží Karlovi pomůže Renta z nemovitosti.

Před 2 lety si pan Karel půjčil peníze na nákup auta. Tehdy to byla výhodná koupě. S autem byl spokojený, žádná skrytá vada a mohl si užívat cestování a výlety za Prahu.

Časem se Karlovi výrazně změnila finanční situace a splátky půjčky ho začaly velmi zatěžovat. A tak půjčku přestal splácet. To se mu však vymstilo. Věřitel začal dluh po Karlovi vymáhat soudní cestou.

Výhody Renty z nemovitosti:

- získáte peníze na cokoli (najednou či postupně).
- za Vašeho života nemusíte nic splácet a nikdy se nesplácí více než cena nemovitosti
- zůstáváte bydlieť doma a jste nadále majitelem svého bytu či domu.
- můžete žít důstojněji a život si více užívat

Chcete vědět více?

- další informace o Rentě z nemovitosti najdete na webu: www.rentaznemovitosti.cz.
- můžete zde požádat o orientační kalkulaci a seznámit se s příběhy klientů.
- můžete také zavolat na tel. **233 321 850**.
- máme licenci České národní banky.



a tak se dluh časem i s úroky vyšplhal téměř na dvojnásobek ceny vozidla. Karlovi hrozil nucený prodej bytu.

Bezvýhodná situace však nakonec má řešení. Jmenuje se Renta z nemovitosti. Karlův právník o ní slyšel od kolegy a hned tušil, že by to mohlo být řešení Karlovy situace. Karel neváhal, rychle se sešel se zástupci společnosti FINEMO CZ, která Rentu z nemovitosti v ČR nabízí, aby zjistil co a jak.

Zjistil, že problém, který řeší i on sám, tedy neschopnost splácet dluhy, je jedním z častých důvodů, proč si senioři Rentu z nemovitosti pořizují. Princip je takový, že člověk nad 60 let, který vlastní nějakou nemovitost, využije hodnotu nemovitosti formou zpětné hypotéky k získání peněz na cokoli. A Karel tímto způsobem získá peníze na splacení dluhů.

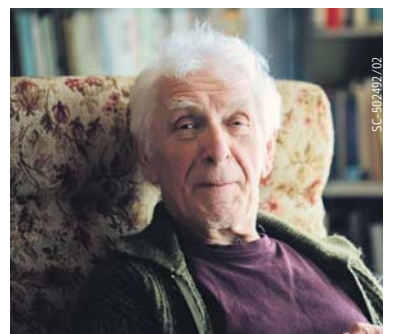

Zásadní výhody oproti jiným podobným nabídkám na zbavení dluhů jsou dvě. Jednak člověk dům či byt neprodává, zůstává nadále v jeho osobním vlastnictví. A za druhé - peníze, které si takto půjčí, **nemusí za svého života splácet.**

Karel tak své obrovské finanční problémy brzy vyřeší. Výplatou Renty z nemovitosti urovná nejen své dluhy, ale získá ještě peníze k důchodu navíc.

Zprávy - Kultura - Zdraví - Rozhovory - Soutěže - Tipy

www.nasepraha.cz

Miss World Krystyna Pyszková: Nabídky

■ Porazila více než 100 konkurentek a jako druhá Češka v historii si v březnu nasadila korunku nejkrásnější ženy světa. Krystyna Pyszková (25), rodačka z Třince, studentka práv na pražské Univerzitě Karlově a marketingu v rakouském Innsbrucku, je nyní v jednom kole.

Martin Dudek

Před dvěma lety jste v rozhovoru pro náš časopis uvedla, že chcete uspět na Miss World a dostat se alespoň mezi posledních 12 finalistek. Byly to pak pro vás v soutěži velké nervy, když se počet dívek postupně snižoval, vy jste stále byla ve hře a už jste začínala tušit, že z toho bude velký úspěch?

Rozhodně to pro mne byly velké nervy, jelikož člověk nikdy nedokáže předpovědět, jak se soutěž bude dál vyvíjet. Já jen věděla, že jsem do všeho dala sto procent, každý den jsem se snažila a doufala, že moje úsilí porota ocení. A povedlo se.

Miss World je mezi světovými soutěžemi krásy tou nejtěžší. Nestačí být pouze krásná, člověk musí ukázat i silnou osobnost. To je váš další citát z našeho rozhovoru. Takže moje otázka zní – jak moc jste musela v indické Bombaji, kde finále proběhlo, projevit silnou vůli?

Každý den jsme měly nějaký program, a jak je známo, v Miss World je hned několik výzev, které musí finalistky splnit. Nestačí ukázat jen hezkou tvář a tělo. Například jsme v zasedací místnosti, kde jednala G20 (skupina největších ekonomik světa představovaná ministry financí a guvernéry centrálních bank – pozn. red.), probíraly stejná témata, jaká byla na summitu G20. Všechny uchazečky o titul měly také prezentace svých sociálních a charitativních projektů, musely jsme zatančit v národních krojích a splnit další úkoly. Takže si myslím, že silná vůle byla pro toto všechno nezbytná.

V úzkém finále s vámi byly dívky z Libanonu, Trinidadu a Tobaga a Botswany. Pokud byste byla členkou poroty, která z nich měla podle vás vyhrát?

Nechala bych pořadí přesně tak, jak porota nakonec určila (úsměv). Takže by za mnou skončily dívky z Libanonu, Trinidadu a Tobaga a Botswany. Každopádně každá by si zasloužila vyhrát. Sama jsem byla zaskočená tím, jak byly všechny dívky nejen krásné, ale i talentované a pracovitě.



NEJKRÁSNEJŠÍ dívka naší planety pochází z Třince. Foto: 4 x archiv KP a Miss Czech Republic



V TANZÁNII se snaží zajistit místním dětem lepší vzdělání.

Měla jste čas se porozhlédnout po Bombaji, aglomeraci, která má zhruba o tři miliony obyvatel více než celá naše republika?

Měly jsme možnost strávit dva týdny v Dillí a dva týdny v Bombaji. Z Bombaje jsme spíše zažily duch města a Bollywoodu, protože jsme připravovaly choreografii na velké finále s bollywoodskými zpěváky, tanečníky a herci. Samotnou aglomeraci jsme si moc neprohlédly, jenom jednou jsem společně s dalšími dívkami byla výletě. Navštívily jsme projekt, který pomáhá místním dětem v problémové čtvrti.

Takže v Bombaji byste asi žít nechtěla...

Jako základnu si zatím chci nechat Česko, mám tu rodinu a přátele. Vyhovuje mi to.

Nezahrnuli vás po finále Miss World pánové ze všech koutů světa neodolatelnými nabídkami na společný a šťastně strávený zbytek života?

Samozřejmě, že nějaké zprávy přišly, ale já se chci plně soustře-

na rande zatím odmítám!

dit na to, abych co nejlépe reprezentovala naši zemi ve světě.

*Vlna euforie a bezbřehého štěstí po zisku titulu nejkrásnější dívky planety teď už asi o něco opadla a váš život se zase vrací do zaje-
tých kolejí. Stále ještě studujete dvě vysoké školy najednou?*

Momentálně mám studie přerušené kvůli povinnostem Miss World, nemám na učení čas. Od září budu zase se školou začínat online.

V jakém oboru vidíte svoji budoucnost?

Láká mě obchod, obchodní právo. Takže uvidíme, co život přinese.

Samozřejmě máte i nadále „missi“ povinnosti. V přihlášce do Miss Czech Republic jste uvedla: „Chtěla bych se spojit se zajímavými projekty, myšlenkami či lidmi a s jejich pracemi, které jsou inspirativní, a ty šířit díky zvučnějšímu jménu výherkyně dále.“ Tak nám jako dvojnásobná vítězka soutěže krásy prozradte, o které projekty či osobnosti se nyní jedná.



S výhrou v soutěži Miss se poji samozřejmě publicita, a to mi umožnilo uspořádat různé sbírky pro nadační fond, ale také pomáhat šířit můj projekt v Tanzánii, kde se zabýváme vzděláváním dětí. Jako Miss World navštívím rodinu Nelsona Mandely v Jihoafrické republice a organizujeme tam jeden hezký projekt. Takže věřím, že letos se mi povede všechny aktivity ještě zintenzivnit.

Jak jste na tom s volným časem? Máte chvíli si někdy doma v klidu zahrát na příčnou flétnu či housle?
Na oba nástroje jsem hodně hrála před soutěží, ale teď tolik volného času nemám. Po vítězství v Miss World mě hned čekala cesta na Mauricius, kde nás přivítal místní prezident. Poté jsme letěli do Londýna a následovala cesta do New Yorku. A nedávno jsem stihla Dubaj. Opravdu se nezastavím a nestíhám se moc nudit (smích).

V datu vašeho narození máte čtyři devítky. Na numerologii sice příliš nevěříte, ale přesto se na závěr

vizitka

Krystyna Pyszková

Míry 86–59–89

Vysokoškolská studentka

Fanynka hokejistů Trince

Svobodná, bezdětná

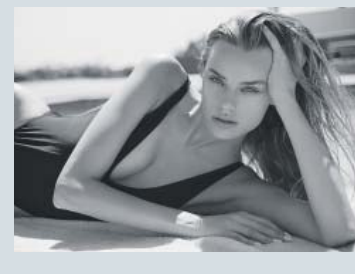

zeptám – neměla jste ji náhodou i jako svoje „startovní číslo“ na Miss World?

Čtyři devítky jsou symbolem humanity a pro dotyčného jedince je smyslem života služba ostatním. Což si myslím, že opravdu perfektně vystihuje Miss World, protože jádrem soutěže je motto „krása s účelem“. Já se věnuji několika charitativním projektům a služba pro ostatní mě velmi naplňuje. Na Miss World samozřejmě „startovní“ čísla nejsou, ale devítky mne doprovázely tímto způsobem.

INZERCE



PRAHA TV

vaše metropolitní televize

500 TISÍC PRAVIDELNÝCH DIVÁKŮ

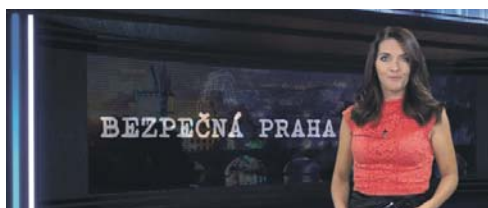

Vyhraďte vstupenky na populární muzikál Zpívání v dešti

■ „Tak zpívat jako déšť a tančit jako on! Co já bych za to dal? Kapitál milión...“, zpíval kdysi Jiří Korn a písnička z muzikálu Singin' in the Rain, tedy Zpívání v dešti, získala velkou popularitu. Vy si díky soutěži Naší Prahy můžete tento hit nejen znovu poslechnout, ale zhlédnout i celý slavný muzikál v Divadle Hybernia.

Příběh je zasazený do roku 1927, kdy stojí hvězdný pár němeého filmu, Don Lockwood a Lina Lamontová, před výzvou – začít ve filmu mluvit. Don s tím nemá žádný problém, na rozdíl od Liny, jejíž hlas je směšně pisklavý. Už to vypadá, že natáčení skončí fiaskem. Ale je tu ještě Donův kamarád Cosmo Brown, klavírista a skladatel, který přijde na nápad... A to v okamžiku, kdy se objeví mladá a krásná začínající herečka Kathy Seldenová. Ta nejprve okouzlí Dona (jak jinak, bez lásky by nemohl muzikál existovat...) a nakonec oba kamarádi vymyslí, že by mohla Linu nadabovat. Na to, jak vše dopadne, se přijďte podívat do Divadla Hybernia.

Divadelní premiéra po 30 letech

Můžete se těšit nejen na záplavu krásné hudby a vtipných textů, nejrůznější bláznivé situace, ale

i zajímavé taneční choreografii, a dokonce i stepování. Muzikál u nás proslavila i zmíněná píseň Jiřího Korna, v té době jsme ovšem znali jen filmovou verzi romantické hudební komedie z roku 1952. Je až s podivem, že scénické/ divadelní verze se Zpívání v dešti dočkalo až v roce 1985. Poprvé byla uvedena v broadwayském Gershwin Theater a měla celkem 367 vyprodaných představení. Následně se rozběhla po scénách celého světa.

U nás byl tento muzikál až dosud uveden desetkrát. Česká premiéra byla v Národním divadle moravskoslezském (Divadlo Jiřího Myrona) v Ostravě v roce 1999 a nejnověji jej uvedla opera Jihočeského divadla České Budějovice v roce 2015. Mezi neúspěšnější patří liberecká verze v režii Oldřicha Kříže, s muzikálovými hvězdami první třídy,



Foto: Divadlo Hybernia

kteřá se hrála až do roku 2015. Právě variace této inscenace přišla do Divadla Hybernia. A je rozhodně na co se těšit, představení dlouhé 160 minut (včetně přestávk) nabídne nezapomenutelnou podívanou. Více informací se dozvíte na www.hybernia.eu. (red)

Soutěž

Odpovězte na soutěžní otázku do 24. května 2024 na e-mail:

soutez@ceskydomov.cz a do předmětu e-mailu napište MUKAL. Deset výherců získá po dvou vstupenkách na představení Zpívání v dešti.

soutěžní otázka

Kdo v muzikálu ztvárňuje Dona Lockwooda?

a) Jan Kríž b) Jiří Korn c) Václav Vydra

INZERCE

CHCETE TELEVIZNÍ REKLAMU?



efektivní



regionalizovanou



cenově dostupnou

MÁME ŘEŠENÍ

REGIO TV 1

UNIKÁTNÍ SÍŤ 11 NEJSILNĚJŠÍCH
KRAJSKÝCH TELEVIZÍ



11

regionálních televzí



100%

pokrytí v ČR



2 487 250+

diváků týdně

www.primetimedmedia.cz

Primetime Media
Unique Connection

PRAHA
PRAHA
PRAHA
PRAHA

MOČÁL STORY

Rodinná
hudební
komedie

Ivan
Mládek



HUDEBNÍ
DIVADLO
KARLÍN
malá scéna

Hrají: R. Coufalová, B. Munzarová,
I. Pazderková, M. Tomešová, F. Hořejš,
M. Písařík, F. Slováček jr., M. Sobotka

SC-502934/04

SC-502934/04

Městská část Praha 2 poskytuje každým rokem přibližně 40 milionů korun na údržbu parků a zeleně

■ Ošetřuje stromy a keře, vysazuje i nové a velkou pozornost věnuje záhonům na náměstích a v parcích, které na jaře a v létě rozkvétají všemi barvami. Letos se tak obyvatelé i návštěvníci Prahy 2 mohou těšit z květů 10 000 cibulovin a letniček. V nejbližší době plánuje radnice Prahy 2 rekonstrukci několika oblíbených veřejných parků.

Obnova Velké kaskády v parku Folimanka

Oblíbený prvek v parku Folimanka se dočká renesance. Z jednoho bazénku do druhého bude opět přepadávat voda a na vodní fontánu se vrátí i všechny tři původní bronzové sochy: Čenda a Pepina a chrlíč ve formě květu. Do Folimanky už se vrátila socha skejtáka, zrestaurovaná po vandalském činu.

Úprava okolí Pavilonu v Havlíčkových sadech

Dojde k lehké úpravě okolí Pavilonu, zaměřené na úpravu cesty se založením trvalkových záhonů. Stálezeleň rostliny doplní cibuloviny.

Karlovské předmostí

Park na Karlově slouží v současné době jako průchozí prostor. To

by měla změnit celková revitalizace, při níž budou obnoveny chodníky a městský mobiliář. Součástí této revitalizace bude také instalace uměleckého díla Zpřítomnění.

Park U Hradeb

Park podél ulice Horská v současné době lidé moc nevyužívají. Praha 2 nechala zpracovat studii jeho obnovy včetně nové kuželny, zahrady, kde si budou moci zájemci vypěstovat zeleninu či bylinky, a obnoveného multifunkčního hřiště pro míčové hry.

Sady Bratří Čapků

Park je známý také pod dřívějším názvem Bezručovy sady. Cílem je vrátit víc zeleně, víc možností pro sport a dětské hry



VIZUALIZACE Karlovského předmostí.

i pejskaře, vodní prvky a předprostor před ZŠ Kladská pojmout reprezentativně. Nápadité jsou pobytové schody pro výuku pod širým nebem.

Lumírový sady

Tento severojižně orientovaný

park se nachází pod východní částí opevnění Vyšehradu. Bude vysazeno 43 listnatých stromů a 13 jehličnanů a založí se květnatá louka na ploše 410 m². Zahájení revitalizace je plánováno na druhou polovinu letošního roku, předpoklad realizace sadových úprav je v příštím roce.

Pepo, ty ses zul? To je puch!

Nohou si začínáme všimnout až tehdy, když jsou cítit, svědí a pálí. Mezi prsty je kůže rozmáčená nebo rozpraskaná a o ztvrdlých do krve puklých patách ani nemluvě.

Plíseň je infekce a mohli jsme se nakazit například ve společné sauně, bazénu, sprše, ale i při půjčování bačkor návštěvám,...

Napadení nohou plísní si hned nevšimneme, ale plíseň začne postupně dráždit pokožku, ta se brání zvýšenou potivostí, což je příhodné prostředí pro růst plísní a s nimi v symbióze žijícími bakteriemi. Ty způsobují zápach.

Ignorujeme-li příznaky, může se infekce šířit na další části těla nebo nakazit naše blízké. Ochrana ale je. Použitím chytré houby – *Pythium oligandrum*.

Mikroorganismus *Pythium oligandrum* proniká svými vlákny do buněk parazita (plísně nebo kvasinky) a čerpá z něho pro svoji výživu potřebné látky. Tím eliminuje plísně přímým parazitismem. Zatím je ale asi jediný, který kromě plísní není schopen napadnout jiné buňky, proto mu můžeme právem říkat chytrá houba a je odborníky považován za nejbezpečnější technologii dostupnou na současném trhu.

Pod nehty s mykózou proroste chytrá houba z krajů nehtu a tam působí, dokud původce onemocnění zcela nevysaje. Tím nevznikají odolnější druhy ani rezistence (genetické mutace) patogenních plísní.

Po vyčerpání parazita ustává aktivita chytré houby a odrůstá z nehtem nebo pokožkou.

Chytrou houbu s mikroorganismem *Pythium oligandrum* dostanete v lékárnách.

Více informací na www.chytrahouba.cz nebo na infolince 728 814 202

www.chytrahouba.cz

B·A·R·D Výrobce: Bio Agens Research and Development – BARD, s.r.o.

Pro nohy a nehty náchylné k výskytu plísní jsou přípravky z řady Biodeur: Biodeur 3x1g, specialista na nehty Chytrá houba Pythie Biodeur Nail, proti zápachu a potivosti nohou Chytrá houba Pythie Biodeur Prevent Foot powder a pro prevenci Chytrá houba Pythie Biodeur Prevent. Přípravky Biodeur se vyrábí i v biokvalitě Chytrá houba Pythie Bio Biodeur.

„Přehlušoval jsem zápach nohou voňavkami a ani mytí třikrát denně mi nepomáhalo“, přiznává pan Josef, který měl dlouhodobé problémy se ztvrdlými patami a pronikavým zápachem. „Teď preventivně používám Biodeur 3x1g s chytrou houbou. Ztvrdlá kůže z pat zjemněla a odpadla, na návštěvě se nestydím, kvůli zápachu vyzout boty a žena konečně nereptá.“



HIT
MĚSÍCE

OPEL ASTRA SPORTS TOURER / KOMBI ZA CENU HATCHBACKU

- ! Zavazadlový prostor až 1634 l
- ! Všechny druhy pohonu – benzín, nafta nebo elektřina
- ! Ergonomická sedadla AGR



5 let
záruka

Kombinovaná spotřeba 1,0–6,0 l/100km; emise CO₂ 23–135 g/km (WLTP). Značková pětiletá záruka se skládá z dvouleté výrobní záruky a dále tříleté smluvní záruky Opel.

TUkas Malešice

Černokostelecká 122, Praha 10
tukas.cz

TUkas

Šansoniérka Nadě Válová: „Můj koncert připomene nezapomenutelné skladatele!“

■ Nadě Válová je nejen přední šansonová zpěvačka, ale nebojí se rozkročit i do jiných žánrů, od artu po rockové balady. Její široký záběr můžete osobně ocenit na květnovém koncertu v Národním domě na Vinohradech, který je současně jejím narozeninovým.

Martin Dudek

Prozradte, co je na zpívání nejtěžší?

Nejtěžší je naučit se správně dýchat, používat bránici a celé tělo jako repro bednu, aby rezonovalo a vydalo ze sebe to nejlepší.

Ptám se proto, že kromě vlastního profesionálního vystupování vedete školu zpěvu a učíte zpívat i handicapované. Je to tedy těžká práce?

Těžká práce? Ano, někdy. Záleží na jednotlivci. S někým je to radost, s jiným dřina, než pochopí a udělá, co má. A když je těch žáků víc za sebou, tak je to hodně vysilující. Ale když ti moji sboří (vytvořila jsem z mých žáků sbor, který mě doprovází na koncertech) zpívají trojhlasně, když odzpívají svůj absolventský koncert za velkého potlesku, jsem nejpyšnější pančelka (tak pro změnu říkají oni mně) a mám takovou radost z toho, co jsme společně dokázali, že zmizí únava a všechno negativní, co tato práce přináší. A handicapovaní žáci, to byla velká výzva a zpočátku obava,

jestli to zvládnou. Dnes jsou to téměř dva roky, co jsme spolu každé pondělí a už si to ani jinak neumíme představit. Měřítka dovednosti je tady samozřejmě jinde a předsudky umí své. Ale oni jsou tak skvělí, že si nezádají ve výsledku s jakýmkoliv jiným souborem plným zdravých lidí. Poctivě se připravují, zvládli divadelní představení, které jsem jim napsala, dokážou uzpívat celé koncertní pásmo, umí dojmout i rozesmát a já mám tu výsadu u toho být a podporovat jejich nadšení a nadání. Krásný pocit.

Vy jste známá jako šansoniérka, média o vás píšou jako o múze skladatele Petra Hapky. Jak moc jste si byli blízcí?

Byli jsme s Petrem přátelé, jak to jen moje úcta a pokora k němu



NAĐE Válová zpívá od tří let. Foto: archiv NV

člověk. Bohém každým coulem. Oblíbená novinářská otázka – máte s ním nějakou veselou a zároveň publikovatelnou historku? Veselých hodně, publikovatelnou žádnou (smích).

a celý večer bude moderovat Honza Smetana. A já si moc přeji, aby bylo vyprodáno, protože 666 míst, to už je opravdu velké sousto.

Chystáte do konce roku ještě další pražské vystoupení?

Samozřejmě, že pražští fanoušci nezůstanou po květnovém galakonzertu bez další možnosti se se mnou setkat. V září to bude koncert v divadle Dobeška a v prosinci tradiční vánoční koncert v divadle Horní Počernice, tentokrát dokonce dvoják. Moc se těším.

Prý pracujete na novém CD. Bude hodně zamilované?

Popravdě, já nejsem úplně romantický typ, takže zamilované v tom pravém slova smyslu nebude. Bude opět plné příběhů, emocí a všech lidských prožitků, tudíž i láska se zřejmě jako téma nabídne, ale ne prvoplánově.

Máte ještě nějaký svůj muzikantský sen? Co byste si ještě v této branži chtěla splnit?

Muzikantských snů mám, zaplať bůh, mnoho, a proto mě stále má co hnát vpřed. Letos to je velký narozeninový koncert, příští rok budu dvacet let na scéně, takže se svou manažerkou Simčou začneme pracovat na projektu hodného tohoto výročí. A samozřejmě bych byla moc ráda, kdyby si mne všimla akademická půda a širší publikum. Od toho sny jsou, aby je člověk snil, ale já mám poslední dobou to štěstí, že je žiji, a o to větší cítím štěstí, že můžu.

„Šanson jsem si nevybrala, on si vybral mě“

dovolily. Oslovoval mě kamaráde, já jeho Péťo. Byl zkrátka boží a nejen jako skladatel, ale i jako

Proč jste si vybrala právě šansony?

Nebylo to tak, že bych si v patnácti letech řekla, že chci zpívat šanson. Vyrostla jsem v prostředí, kde zněla Olmerová, Hegerová, Ulrychovi a jiné velké hlasy a osobité projevy, takže bych řekla, že mě tento výběr svým způsobem ovlivnil třeba v tom směru, že bych si nikdy nic jednoduchého nepustila ani dnes. Toto hudební podhoubí mi vyhovovalo i proto, že miluji český jazyk, malebnost slov, píšu texty, básničky a povídky. Takže já si šanson nevybrala, ale on si vybral mě.

Na 23. květen je v Praze připraven koncert „Nadě Válová 45“ u příležitosti vašich půlkulatín. Na co se mohou diváci těšit?

Tak určitě se mohou těšit na celou plejádu těch zpěváků, kteří byli někdy součástí projektů Horáček/Hapka. Například unikátní vystoupení žen z desky Ohrožený druh, kolegyně a přátelé z lyrikálu Kudykam a také Potměšilí hosté, se kterými stále účinkuji. Budou tam i moji sboří a handi žáci z Alky. Všechny doprovodí můj band



JAKO téměř každé ženě udělají i Nadě radost květiny. Foto: archiv NV

Kandidát do Evropského parlamentu Dr.-Ing. Milan Urban:

Asi každý už pochopil, že se EU neubírá dobrým směrem!

■ Pražský zastupitel Dr.-Ing. Milan Urban (64) je architekt, urbanista a aktuálně kandidát SPD č. 4 do Evropského parlamentu.

Dlouhá léta jste působil jako architekt a vrcholový manažer německých projekčních firem v zahraničí i na Blízkém východě. Jakou má ČR pověst v zemích, kde jste i žil?

Česká republika již dávno není brána jako suverénní země, ale jako vazal EU a NATO. Navíc EU je viděno jako poslušný nástroj globalistů a NATO jako realizátor expanzních zájmů a udržení světovlády USA. Takže nic moc, její představitelé nejsou bráni vážně, na jejich názoru nijak nezáleží, jsou vnímáni jako hlásné trouby svých masterů. Naopak v arabských zemích, v Indii a Africe jsem narazil na nostalgické vzpomínání na staré Československo, jeho strojírenský a zbrojní průmysl, dodávky celých průmyslových celků na klíč, automobilů, motorek a letadel.

Po návratu za zahraničí jste vstoupil do politiky, začal v TOP 09, odkud jste odešel,

a nyní jste členem a kandidátem SPD do Evropského parlamentu. To může mnohým připadnout jako velký názorový i hodnotový obrat...

Mám podobný příběh jako Jarďa Foldyna, který přešel z ČSSD do SPD. Mé názory jsou konzistentní a navíc během života v zahraničí ověřené. Naproti tomu se TOP 09 z původně deklarované „konzervativní strany na křesťansko-židovských základech evropské kultury“ změnila v čistě progresivistickou stranu. S tím už jsem nechtěl mít nic společného!

Eurovolby nejen u nás trpí nízkou účastí voličů. Lidé mají pocit, že pár poslanců v bruselské mašinerii stejně nic nezmůže. Proč by tedy lidé měli jít k letošním eurovolbám?

Právě že opak je pravdou. Asi každý už pochopil, že se EU neubírá dobrým směrem. Důvod je jednoduchý, stala se nástrojem korupce globalistů nebyvalých rozměrů, nástrojem znásilně-

ní většiny Evropanů. Když to zjednodušíme, z dotací a různých prebend EU dnes profituje zhruba 20% obyvatelstva a zbývajících 80% jim to platí. Platí zvýšenými daněmi, cenami v obchodech, inflací. A bude hůř. Tato většina musí pochopit, že věci se mohou změnit a kormidlo vývoje v EU otočit, pokud se zvednou ze židle či kanape a půjdou volit v ČR jedinou skutečně pronárodní a protiumijní stranu – SPD. Ostatní parlamentní strany jsou kritické k EU pouze před volbami, kdy doufají v krátkou paměť voličů.

Chybou by bylo i volit různá nově vzniklá uskupení na národovecké a konzervativní straně spektra, jelikož žádná z nich nepřesáhne 5% a jejich hlasy propadnou. Když SPD vyhraje v ČR, obyvatelé mohou očekávat zastavení migračního paktu, Green Dealu, emisních povolenek, které dnes 3x zdražují elektřinu, konec násilné elektromobility, konec LGBT ideologie, inkluze ve školství



„KDYŽ SPD vyhraje v ČR, naši obyvatelé mohou očekávat například zastavení migračního paktu, emisních povolenek trojnásobně prodražujících elektřinu či konec násilné elektromobility,“ říká Dr.-Ing. Milan Urban. Foto: archiv MU

a mnoha dalších regulací a tunelů na veřejné rozpočty. Pak nastanou i změny v jednotlivých státech, jelikož hydra přijde o hlavu neboli „ryba smrdí od hlavy“. (red)

INZERCE

KUP SI PERMANENTKU NA

SPARTU

A POJĎ ÚPLNĚ ZADARMO NA ZÁPAS
POD ŠIRÝM NEBEM NA LETENSKÉ PLÁNI

WINTER HOCKEY GAMES
ZÁKLADNÍ ČÁST - PLAYOFF
2024/2025
PAVEL DVOŘÁK
Vstup 2 Sektor 101
Ráda 20 Sedáček 4
PRÁVĚ TEĎ POUZE
V APLIKACI HC SPARTA+

WWW.HCSPARTA.APP

BOZJEDTE TO
Google Play

Stáhnout v
App Store

Volejte zdarma!
HousePro.cz 800 888 802

Mytí a nátěry fasád Čištění a nátěry střech

NOVINKA !!!
FASÁDNÍ BARVA SHIELD
NA NÁTĚR FAŠÁD POSKYTUJEME
ZÁRUKU AŽ 15LET PROTI
NOVOTVORBĚ ŘAS A PLÍSNÍ

CENOVÁ KALKULACE ZDARMA
BEZ LEŠENÍ Z PRACOVNÍCH PLOŠIN

Zahradnictví Ďáblice

Lesy hl. m. Prahy | více než 95 let pěstujeme zeleň pro Prahu

- listnaté a jehličnaté stromy a keře
- ovocné dřeviny
- vřesovištní rostliny
- rostliny pnoucí a půdopokryvné
- růže - mini, pnoucí, pokryvné, polyantky, velkokvěté
- trvalky, skalničky, kapradiny a okrasné traviny
- balkonové květiny a letničky
- substráty, mulčovací kůra, hnojiva
- zahradnické potřeby

K Zahradnictví 582, Praha 8 | tel. 775 565 729, 778 883 161

www.zahradnictvidablice.cz

Fandi s chutí KFC!



www.kfc.cz



Aplikace
KFC CZ



NE VÁLCE NE EURU NE MIGRACI

zadavatel: SPD a Trikolora, zpracovatel: SPD a Trikolora



SPD 

TRIKOLORA



SC-502682/01

PŘIJĎTE 7. a 8. 6. k VOLBÁM do EP